VANDER ELST
connecting solutions

Walther Werke - 770016

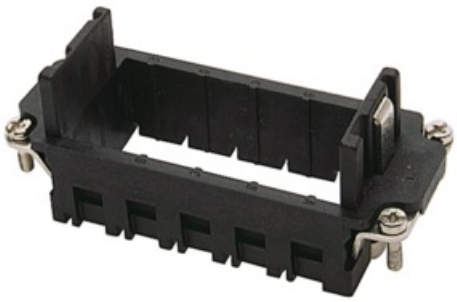

Buchsenrahmen MO B16 für 5 Kontakttrâ€žger

Code de l'article	770016
GTIN	4015609173082
ETIM	EC000438 - Bloc de contacts
Marque	Walther Werke

Avec conducteur de protection	Non
Avec protection des fils	Non
Catégorie de surtension	III
Classe d'inflammabilité du matériau isolant selon UL 94	V0
Courant assigné In (A)	16
Degré de pollution	3
Diamètre du contact à fiche (mm)	

Vander Elst NV
Oostvaartdijk 42
1850 Grimbergen

T. +32 02 242 79 59
info@vanderelst.be

www.vanderelst.be
Follow us on

VANDER ELST
connecting solutions

Finition des contacts	Jack
Hauteur (mm)	35
Insert de contact sans contact	Oui
Largeur (mm)	84.5
Matériau de l'insert de connecteur	Thermoplastique
Matériau de l'insert de contact	Autre
Nombre de contacts de commande	0
Nombre de contacts de puissance	0
Nombre de pôles	16
Nombre minimal de cycles d'insertion	0
Profondeur (mm)	34
Température de fonctionnement (maximum) (°C)	125
Température de fonctionnement (minimum) (°C)	-40
Tension assignée (V)	500
Tension nominale de tenue aux chocs (kV)	6